Kleines Quiz 4

1. Trage ein, welcher Finger auf welcher Saite greift!

Das mittlere „c”

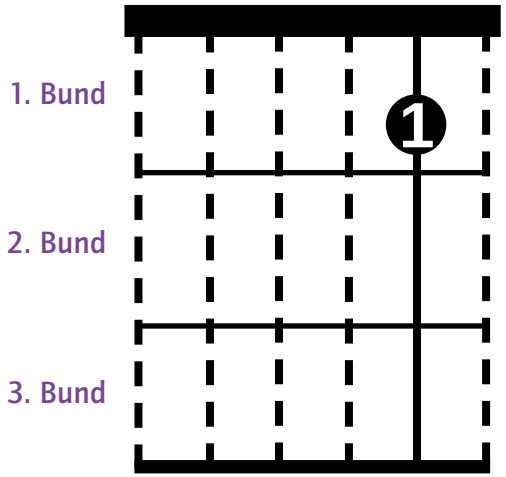

Das mittlere „h”

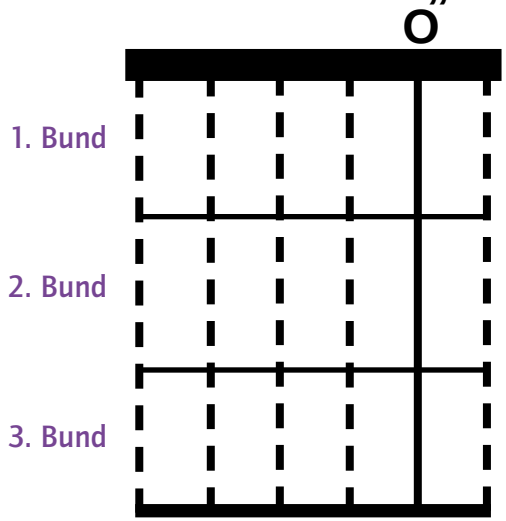

Das mittlere „d”

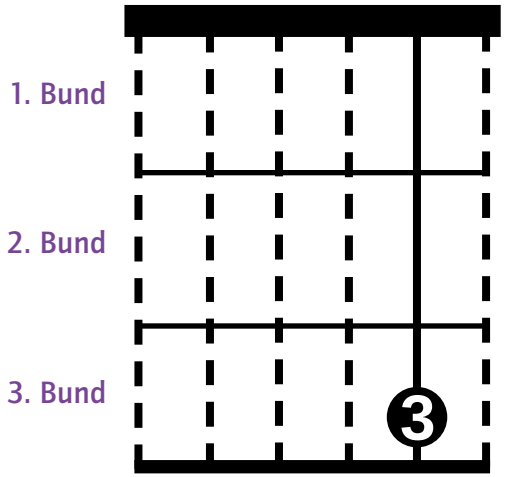

2. Trage die folgenden Töne als halbe Noten in das Notenliniensystem ein!

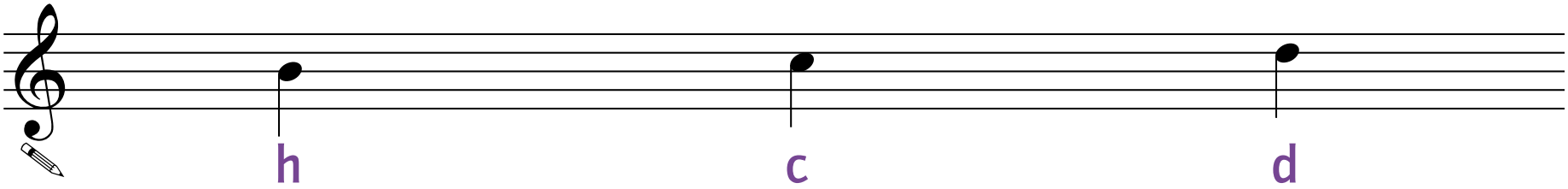
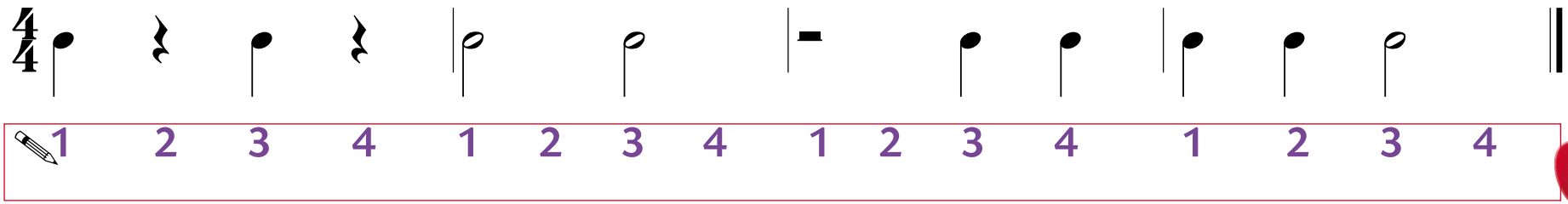
3. Klatsche, zähle und trage dann die Zählzeiten unter den Notenwerten ein!